COACH [STUDIO]

ENTRENAMENT 2

EQUIPO EJEMPLO - C.B BALONCESTO

12 Jugadors

10/07/2022 - 18:50 - 48 min.

Mostrar els exercicis amb els que estic més familiaritzat

---

1. [18:50] EXERCICI: RODA MANRESANA Físic Qualsevol Ofensiu **6 min.**

Descripció

Es col·loquen els jugadors repartits en 4 files, una situada a la línea de fons i les altres tres situades a l'alçada dels tirs lliures i de la línea de mig camp.

El jugador de la línea de fons fa un pase a la fila més propera i aquest pase és retornat. Realitza el mateix amb les altres files. Quan el jugador que ha començat a la línea de fons rep l'últim pase del jugador que es troba a la prolongació de tir lliure més llunyà a on ha començat, bota i finalitza amb una entrada a cistella.

Durant el trajecte que fa aquest jugador, una vegada els jugadors de les altres files fan el seu pase al jugador que corre, aquests van a la prolongació oposada on estaven situats. En el cas dels de tir lliure, faràn un desplaçament diagonal cap a l'altra banda, situant-se a les prolongacions de tir lliure on no estaven, mentres que el de mig camp anirà just davant seu.

Un cop es el jugador realitza la primera entrada, agafa el seu propi rebot i fa el mateix que ha fet abans, fins arribar a fer l'entrada a la cistella on havia començat, finalitzant així l'exercici.

Correccions

Objectius de l'exercici:

- Fer un escalfament previ a l'entrenament.

- Activació dels jugadors amb pases i finalitzacions a cistella.

. Fomentar l'esforç motriu.

- Fomentar la concentració dels jugadors.

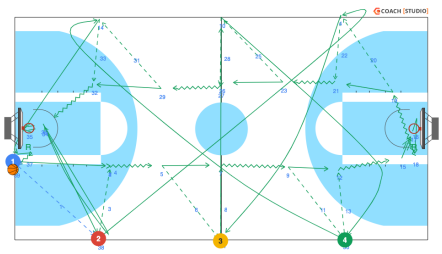

---

2. [18:56] EXERCICI: 11 - CANVI ROL (ÀLEX TERÉS) Integrat Perfeccionament Mixt **10 min.**

Descripció

Disposició de l'11 amb dos postes i dos defensors a cada pista. Un dels dos postes de cada mitja pista té pilota.

La idea és que quan hi ha un tir, de la resta de jugadors que no tiren (2 defensors i els altres 2 atacants) el més ràpid, espavilat o que canvi el xip abans s'obrirà i demanarà pilota al poste que té bola.

Per tant, atacaran cap a l'altre costat, els dos postes i el jugador "espavilat".

El joc serà molt ràpid, guanyarà molt dinamisme i obligarà a pujar el nivell defensiu.

Correccions

- Fomentar el canvi de rol.

- Passada de trasllat en contraatac.

- Resolució de superioritats.

- Defensa en inferioritat.

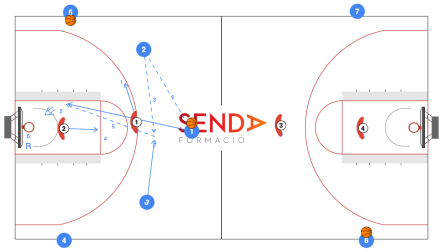
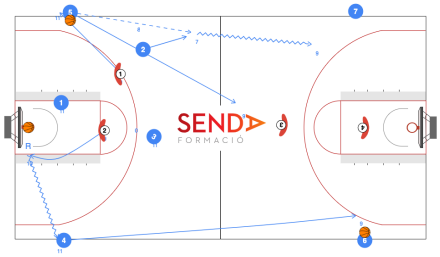
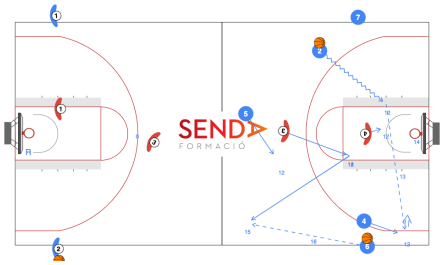

3. [19:06] EXERCICI: 1 C 1. RODA CONTINUA Integrat Iniciació Ofensiu **10 min.**

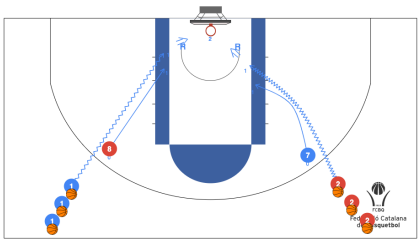
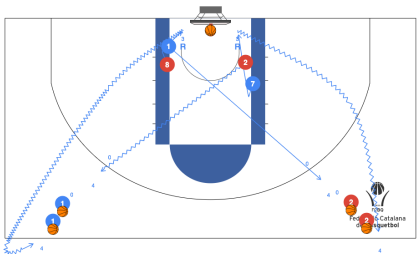
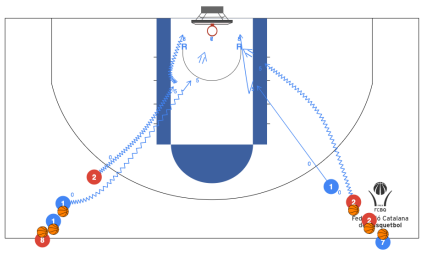
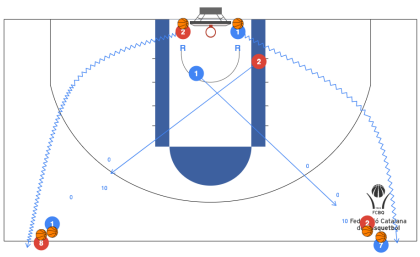

4. [19:16] EXERCICI: 3(+2)C3 - FAST BREAK AMB INTERIOR Tàctic Perfeccionament Ofensiu **12 min.**

Descripció

Es jugarà un 3c3 continuat, però en aquest exercici marcarem d'inici tres jugadors interiors fixes.

La rotació d'aquests interiors serà: Sóc activat i defenso - Ataco - Activo a l'interior de mig camp - Descanso.

Els exteriors jugaran amb 2 jugadors atacant, dos descansant (un a poste de línia de fons i un a poste de mig camp) i dos defensors.

Quan la defensa recuperi pilota donarà passe al poste de línia de fons, que donarà el primer passe i que el poste de mig camp es connectarà amb el costat d'on rep la primera passada.

Els dos postes segueixent jugant com a postes en l'atac. Quan acabi l'atac, els postes faran de bases (passaran la pilota als següents postes) per poder atacar a pista contraria.

Després d'atacar, defenso. Després de defensar, descansaré.

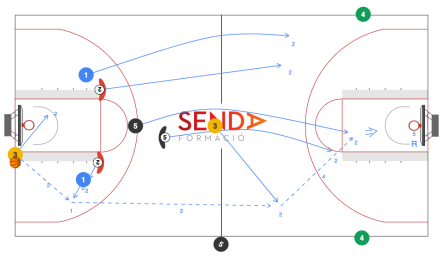
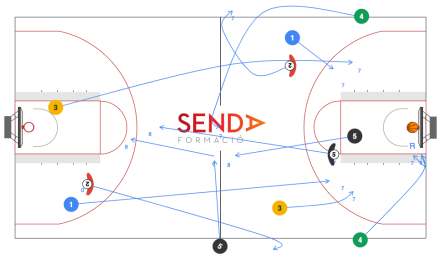
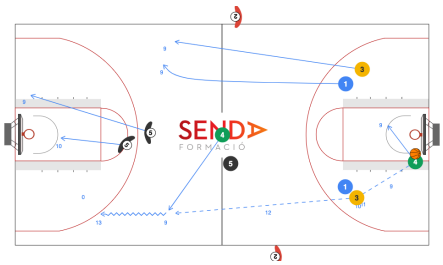

5. [19:28] EXERCICI: 5C5 - CANVI CISTELLA Integrat Iniciació Mixt **10 min.**

Descripció

Es jugarà un 5c5 a tota pista amb la norma de que després de cada acció ofensiva, només hi ha un tir, qui recuperi el control de la pilota, sempre atacarà cap a la pista contraria.

Així podem treballar el canvi de rol atac-defensa i defensa-atac.

Variants

- L'exercici es pot jugar a punts, temps, parcial, etc.

Correccions

- Sortida de pilota per traslladar-la al camp ofensiu.

- Organització dels carrils per córrer.

- Ús del bot i la passada en el contraatac.
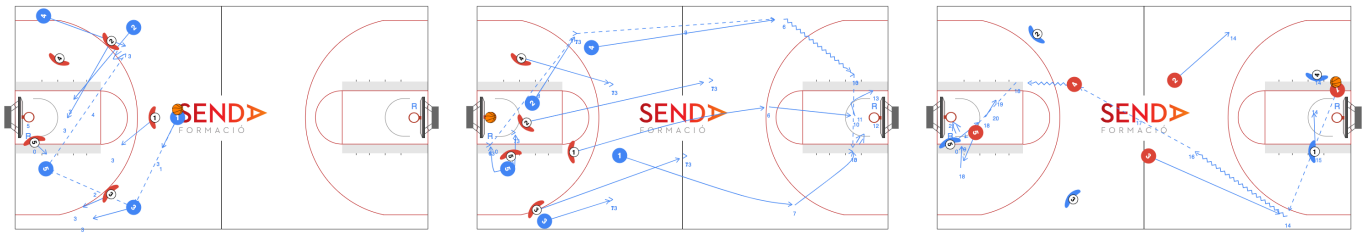
- Parar pilota i tancar cistella quan toca defensar.